

Riécinfos

MAGAZINE D'INFORMATION MUNICIPALE DE RIEC-SUR-BÉLON • NOVEMBRE 2022
LIZHER-KELAOUÏÑ KUMUN RIEG • MIZ DU 2022



DOSSIER

LE PÉRISCOLAIRE

-> Page 2

REPAS DES RETROUVAILLES

Le repas des retrouvailles aura lieu cette année le 4 décembre prochain, à 12h, salle Numéro 3. L'occasion pour les Riécis.e.s âgé.e.s de plus de 75 ans de se retrouver afin de partager un moment connu pour être des plus convivial ! Pour celles et ceux âgés de 80 ans et plus ne pouvant s'y rendre, la Mairie et

le CCAS offrent un panier gourmand qui sera livré par les élus et enfants du CME courant du mois de décembre. Les inscriptions doivent se faire en Mairie pour l'un comme pour l'autre, et sont indispensables. Elles se poursuivent jusqu'au 5 novembre. **Tél. 02 98 06 91 04**



DOSSIER

LE PÉRISCOLAIRE KESAKO ?

En cette rentrée 2022, nous souhaitons mettre en lumière les différents agents de la commune impliqués au sein de la communauté éducative

On parle de service périscolaire pour les activités qui se déroulent dans l'enceinte du groupe scolaire mais qui n'ont pas trait à l'enseignement : animation, restauration scolaire.

Les services périscolaires au sens large regroupent de nombreux métiers qui sont indispensables aux temps journaliers de l'enfant, tant pour lui assurer un accompagnement adapté qu'un environnement de vie d'école cohérent.

Les services de garderie des écoles publiques de Coat-Pin et Bosser sont assurés par des animateurs qui proposent une multitude d'activités pour assurer

l'épanouissement et la détente des enfants avant et après la journée de classe.

Pour les enfants de maternelle, la collectivité met également du personnel spécialisé à disposition du corps enseignant. Il s'agit des Agents Territoriaux Spécialisés des Ecoles Maternelles (ATSEM). Ces agents participent sur les temps de classe à la communauté éducative en assistant l'enseignant dans la tenue des ateliers, dans l'apprentissage de l'hygiène et de l'autonomie. Les ATSEM permettent aux jeunes d'être accompagnés dans la période charnière que sont les classes maternelles.

La pause méridienne est assurée par la commune pour les écoles publiques de Bosser et Coat-Pin mais également pour l'école privée du Sacré-Cœur. Les agents de restauration confectionnent l'ensemble des plats et la livraison de ceux-ci sur les différentes écoles. La production est réalisée pour l'essentiel avec des produits locaux, de saison et issue pour partie de l'agriculture biologique. La restauration est une étape clef dans la journée des enfants, c'est à la fois un moment de convivialité et de partage mais aussi un temps d'apprentissage des goûts et des bonnes pratiques alimentaires. Le temps méridien est aussi un

Les agents municipaux

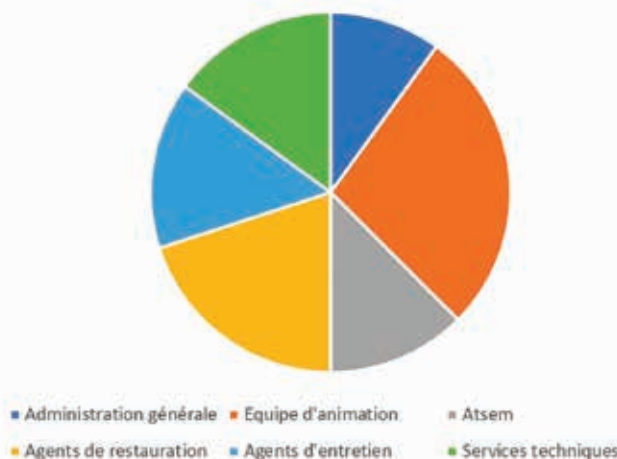

Au total, il s'agit de près de 40 agents municipaux qui sont mobilisés pour assurer le fonctionnement des écoles.

QUI DOIS-JE CONTACTER ?

Lorsque vous rencontrez une difficulté, que vous avez une question à poser sur l'animation périscolaire, la garderie, la restauration, ce sont les services de la commune qui pourront vous apporter une réponse.

Point Info :

Pour la rentrée scolaire 2023, la collectivité s'équiperait d'un « portail famille ». Cet outil accessible en ligne vous permettra de gérer les inscriptions aux services périscolaires de votre enfant. Fini la paperasse rébarbative annuelle, le dossier d'inscription périscolaire disparaîtra au profit d'un accès web simple qui suivra la scolarité Riéquoise de votre enfant.

Gaëlle Brunou :

periscolaire@riecondsurvelon.bzh

Isabelle Dufour :

isabelle.dufour@riecondsurvelon.bzh

L'adjoite au maire "Jeunesse - scolaire - petite enfance" :

Cecile.henne@riecondsurvelon.bzh

moment privilégié pour découvrir de nouvelles animations.

N'oublions pas également les agents techniques d'entretien des locaux qui chaque jour assurent le nettoyage des locaux des écoles, conjointement avec les ATSEM pour assurer un accueil dans des locaux propres et sains.

Pour assurer la prise en charge des enfants présents sur les groupes scolaires publics, l'animation des activités et la restauration scolaire, ce sont près de 25 agents qui sont mobilisés au quotidien en plus du corps enseignant.

Afin de maintenir la cohérence des projets et de renforcer la cohésion au sein de cette communauté éducative, nous veillons à articuler nos services avec les enseignants, les partenaires locaux et institutionnels.

La Mairie et l'environnement de l'école

Les animations

- Les enfants inscrits aux activités sont encadrés par le personnel municipal. Diplômé BAFA ou ayant des compétences spécifiques, l'ensemble des agents municipaux mettent au service des enfants leur savoir-faire (éducateur sportif, intervenant musique, patrimoine, environnement...).

- Les animateurs mettent en place des projets d'activités visant à développer l'autonomie, le bien-vivre ensemble, la responsabilisation, le respect...

La restauration scolaire

- Les repas sont préparés par la cuisine centrale municipale, et livrés chaque jour sur les différents sites scolaires.

- Les menus, élaborés tiennent compte de l'équilibre alimentaire sur la semaine, de l'appréciation des enfants et de la volonté de la cuisine centrale de leur faire connaître de nouveaux goûts.

- L'objectif est d'offrir un repas de qualité dans un environnement convivial, et proposer un temps de récupération, de détente, de loisirs, de jeu, et de repos entre deux séquences scolaires.

Les bâtiments

- La Mairie est propriétaire de l'ensemble des bâtiments scolaires publics présents sur la commune. Elle en assure l'entretien et la maintenance.

- C'est également la collectivité qui prend en charge l'achat de l'ensemble du mobilier.

- La commune règle également les factures pour l'ensemble des flux (eau, gaz, électricité) pour permettre l'accueil des enfants dans de bonnes conditions.

Les Atsem

- Les Agents Territoriaux Spécialisés des Écoles Maternelles sont au nombre de 5 sur les 2 écoles publiques Riécoises (2 à Coat-Pin et 3 à Bossér). Elles sont donc des agents municipaux, et leur rémunération est prise en charge par la commune.

- Leur rôle consiste à assister les enseignants dans l'accompagnement et la prise en charge des enfants de maternelle.

L'institutionnel

- La commune prend en charge des dotations scolaires. Chaque école bénéficie de subventions qui permettent de mettre en œuvre les projets, et d'équiper les sites en matériel adapté (informatique...).

- L'adjoite enfance-jeunesse siège aux conseils d'écoles pour les établissements publics.

La Commune de
Riec-sur-Bélon



LES AGENTS NE SONT PAS TOUS PRÉSENTS SUR LES PHOTOS. LES CIRCONSTANCES N'ONT PAS PERMIS DE RÉUNIR TOUT LE PERSONNEL, (CE QUI N'ENTACHE EN RIEN À LA QUALITÉ DE LEUR TRAVAIL).

GARDERIE BOSSER, ÉQUIPE D'ANIMATION INCOMPLÈTE



LES VISINIERS DE LA RESTAURATION SCOLAIRE

LES AGENTS DE RESTAURATION SUR LE SACRÉ CŒUR

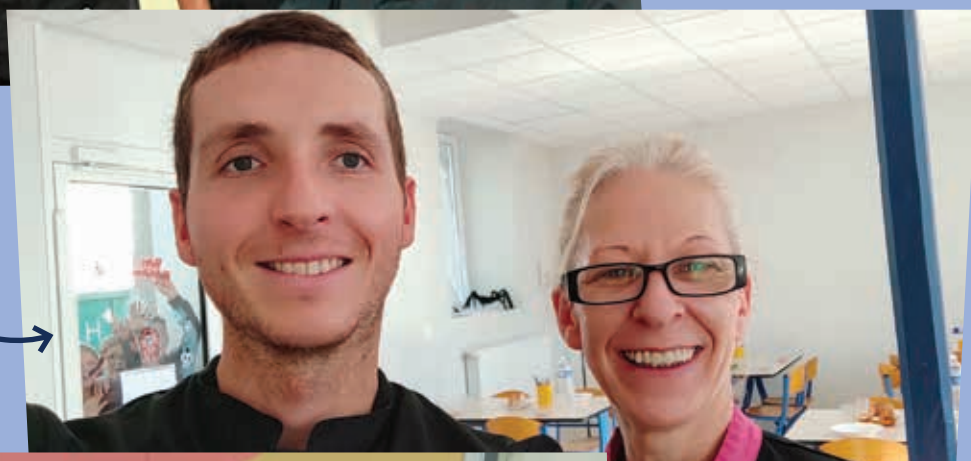

L'ÉQUIPE D'AGENTS MUNICIPAUX DE COAT-PIN AU COMPLET ! (ATSEM, ANIMATEURS ET AGENTS DE RESTAURATION).



VIE LOCALE

LE COMPOSTAGE, C'EST MAINTENANT !

Dans un peu plus d'un an, à partir du 1^{er} janvier 2024, tous les ménages devront pouvoir trier leurs déchets biodégradables et les séparer du verre, des emballages ou du reste de la poubelle indifférenciée, en respect du code de l'environnement.

La mise en œuvre de cette disposition, introduite par la loi du 10 février 2020 contre le gaspillage et pour l'économie circulaire, repose localement sur Quimperlé Communauté, qui propose d'ores-et-déjà, des solutions vous permettant d'effectuer ce tri à la source.



La commune, soucieuse de préparer dès le plus jeune âge, au respect de ces gestes quotidiens accompagne les agents et enfants dans cette mise en œuvre. Après le pavillon de compostage en place sur le site de l'école Bosser, c'est à celui de Coat-Pin d'être dorénavant installé. Afin d'organiser les choses, les agents de restauration, animateurs et ATSEM, ont participé mi-septembre à une formation animée par le service de prévention de la gestion des déchets de Quimperlé Communauté, et l'association Cocico. Petits et grands sont dorénavant opérationnels pour être les rois du compost !

Infos : <https://www.quimperle-communaute.bzh>

NOUVEL AGENT EN RESTAURATION SCOLAIRE.

Il ne faut pas s'y tromper, malgré son jeune âge, Steven Ledantu, nouveau second de cuisine à la restauration scolaire, dispose déjà d'une solide expérience. Agé de 26 ans, il a précédemment travaillé en cantine, ainsi qu'en ehpad, sur des fonctions de responsable. Sa formation de cuisinier et pâtissier vient compléter l'équipe pilotée par Michel Herblot.

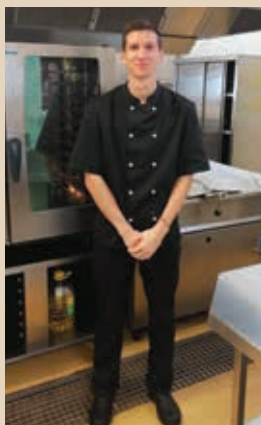

PARUTION BIMESTRIELLE
Retrouvez toutes les infos sur le site Internet : riecsurbelon.bzh

Abonnez-vous à la newsletter !

Directeur de la publication : Sébastien Miossec
Réalisation : F. Penche, Direction de la communication
Rédaction : Cécile henné, Julien Sicot et Marie-Gaëlle Bernard
Conception graphique : comunpoisson.bzh
Impression : IMPRIM'GRAPHIK, Quimperlé
800 exemplaires

VIE MUNICIPALE

INAUGURATION DE L'EXPOSITION DU SITE DES KAOLINS



Le soleil était au rendez-vous le 18 septembre dernier pour un rendez-vous attendu, celui de l'inauguration de l'exposition créée par l'association « Riec Mémoire & Avenir », retraçant un pan méconnu de la commune, celui de son histoire industrielle et de l'exploitation du kaolin.

Initialement, le kaolin produit à Riec-sur-Bélon était destiné principalement à l'industrie papetière et aux emplâtres médicaux. Jean de Saisy de Kerampuil, entrepreneur, connu aussi pour son amour de la culture bretonne, réussit cependant à obtenir une commande pour de la porcelaine, plus rentable.

C'est un beau travail de mémoire à découvrir le long du sentier d'interprétation aux abords de l'étang des kaolins.

Les 19 panneaux installés ont été financés par la commune et l'association, avec le soutien de Quimperlé communauté.

Informations : riecmemoireetavenir@gmail.com



AGENDA

NOVEMBRE

Mardi 1^{er} novembre

A partir de 10h : Foire aux jouets et vêtements – Salle polyvalente – Comité de jumelage Riec-Morillon.

Vendredi 11 novembre

11h : Cérémonie de commémoration du 11 novembre.



Du 16 au 18 novembre

Concours de tir à l'arc
Les archers du Bélon.

Samedi 19 novembre

20h : Représentation théâtrale « Nuits blanches... d'un urgentiste »
Cie du Théâtre Bleu – Organisation Mairie – Gratuit.

Sam. 26 et Dim. 27 novembre

Collecte Nationale de la banque alimentaire
CCAS de Riec-sur-Bélon.

Dimanche 27 novembre

16h30 : Séance de cinéma avec l'amicale laïque – Documentaire « Teshumara – Les guitares de la rébellion Touareg » – La numéro 3.

DÉCEMBRE

Dimanche 4 décembre

12h : Repas des retrouvailles – La numéro 3 – Sur inscription – CCAS et Mairie de Riec-sur-Bélon

Vendredi 18 décembre

16h : Concert de la chorale des 2 rivières – La numéro 3 – Gratuit.

AIDE AUX DEVOIRS
RECHERCHE DE BENEVOLES !!!

La commune recherche des bénévoles pour accompagner les enfants dans la réalisation de leurs devoirs.

Sur les horaires permanents des écoles de Coat Piri et Bessac tous les après-midi jusqu'à 17h00 à 18h25, vous accueillerez et accompagnerez les enfants des classes élémentaires (du CP au CM2) dans l'apprentissage de leurs devoirs. Une jolie façon de consacrer votre temps pour accompagner les enfants !!!

Toutes les informations complémentaires :
particuliers@riecsurbelon.bzh - 02 98 04 91 04

Mercredi 21 décembre

14h : Spectacle de Noël du Comité d'Animation Riécois
La numéro 3 – Gratuit.

JANVIER

Jeudi 12 janvier 2023

Inauguration du festival Taol Kurun
La numéro 3.

AGENDA DE LA MEM

DÉCEMBRE

Mardi 6 décembre

14h : Permanence conseiller numérique de Quimperlé Communauté à la MEM

Nous vous accompagnons dans vos démarches numériques à :

RIEC-SUR-BÉLON

Les mardis 06 septembre - 04 octobre
- 08 décembre 2022
de 14h00 - 16h00 à la Médiathèque Espace Mianie
2 Rue des Gentilshommes

Quimper - Accueil à la MEM - Horaires ouvert à grande échelle.
Les médiathèques de la Région Finistère au 02 98 04 91 04

ÉTAT CIVIL

MESSAGES DE SYMPATHIE AUX FAMILLES DE

Août 2022

> Claude RANNOU
> André CARROUER

Septembre 2022

> Daniel FLATREZ
> Jérémie COUTARD
> Joséphine THAËRON
> Véronique DESHAYS

> Patrick POLETTE

Octobre 2022

> Jean-Louis DURAND-VALLADE-
DESFONTAINES

NAISSANCES

Septembre 2022

> Alexandre CADORET
> Gaspard ANGLADE
> Gabriel HILGER
> Kélya GUYADER FOUROU

MARIAGES

Août 2022

> Claire-Hélène HUOT et Isabelle CONAN
> Aurore LE NY et Mickaël LECRÉS
> Sopihe BENALLAL et Clémentine PENSEC
> Florence SETTIMO et Patrice MOLINIER

Septembre 2022

> Adrien CANADA et Nathalie BOUÉ
> Fanny BOURGBIGOT et Sylvain NEDELLEC

Octobre 2022

> Lucie MAYOR et Nicolas HILD
> Mathilde BAUDET et Louis LAVIALE

NUMÉROS UTILES

Urgences :

Samu - 15
Police secours - 17
Pompiers - 18
Allo enfance maltraitée - 119
Secours aux sans abris - 115
Violence conjugale - 3919
Centre anti-poison - 02 99 59 22 22

Gendarmerie :

Pont-Aven / tél. 02 98 06 07 28
Moëlan/Mer / tél. 02 98 39 71 07

Centre hospitalier :

tél. 02 98 96 60 00

MAIRIE DE
RIEC-SUR-BÉLON

TI-KËR
RIEG

4 rue François Cadoret
29340 Riec-sur-Bélon

4 ru Frañsez Kadoret
29340 Rieg

T : 02 98 06 91 04
F : 02 98 06 50 40

Pzg. : 02 98 06 91 04
Faks : 02 98 06 50 40

E : accueil@riecsurbelon.bzh
RIECSURBELON.BZH

Pastel : accueil@riecsurbelon.bzh